

INDONESIA

BALI Y PLAYAS

DÍAS	ITINERARIO	ALIMENTACIÓN	ALOJAMIENTOS
1	Vuelos Ciudad de origen/Dempasar	.././..	Vuelo
2	Llegada a Dempasar. Traslado a Ubud	.././..	Hotel ****
3	Ubud	D/././..	Hotel ****
4	Ubud/Kuta	D/././..	Hotel ****
5	Kuta	D/././..	Hotel ****
6	Kuta	D/././..	Hotel ****
7	Kuta/Padang bai. Lancha a Gili	D/././..	Hotel ****
8	Gili Trawangan	D/././..	Hotel ****
9	Gili Trawangan	D/././..	Hotel ****
10	Ferry a Padang bai. Traslado a Ubud	D/././..	Hotel ****
11	Vuelos Dempasar/Ciudad de origen	D/././..	Vuelo
12	Ciudad de origen	../././..	

ITINERARIO PREVISTO:

DÍA 1.- VUELOS CIUDAD DE ORIGEN/DEMPASAR.

Salimos en vuelo hacia Dempasar.

DÍA 2.- LLEGADA A DEMPASAR.TRASLADO A UBUD

A la llegada nos esperan para el traslado al hotel en Ubud. Resto del tiempo libre.

ISLA DE BALI

Es una isla de pequeño tamaño pero gran significación en el conjunto de Indonesia. La población es mayoritariamente hinduista, frente a la mayoría musulmana del resto del archipiélago, y guardan orgullosamente tradiciones diferenciadas. Son muy vistosas las cremaciones funerarias y las procesiones, sea a los templos de los poblados, sea a los de las montañas donde los balineses aceptan –en la más tradicional ortodoxia hinduista- que habitan los dioses.

DÍA 3.- UBUD

Empezamos el día visitando la parte histórica de Ubud con el templo de Pura Saraswati, uno de los lugares imprescindibles de Indonesia. El templo está dedicado a Saravasti, deidad

hindú que simboliza el conocimiento, el arte y la literatura. Continuaremos la visita, por el Palacio real, el mercado de Ubud y terminaremos el día en el bosque de monos.

DÍA 4.- UBUD/KUTA

A la hora indicada, nos trasladamos a la zona de Kuta conocida por sus playas, su ambiente surfero y sus cafés. Llegada y tiempo libre.

DÍAS 5 Y 6.- KUTA

Días libres para disfrutar de las playas, la gastronomía, las compras y la marcha nocturna.

DÍA 7.- KUTA/PADANG BAI. LANCHAS A GILI TRAWANGAN

A la hora acordada, traslado a Padang Bai para salir en lancha a Gili Trawangan. Llegada y traslado al hotel. Tiempo libre.

ISLAS GILI

Archipiélago de tres pequeñas islas situadas en la costa noroeste de Lombok, Indonesia. Gili Trawangan es la isla más grande, Gili Meno la más desértica y Gili Air es una mezcla de las dos anteriores.

DÍAS 8 Y 9.-GILI TRAWANGAN

Días libres. Gili trawangan es de las tres islas la mejor para hacer snorkel por sus fondos de coral y sobre todo por las tortugas marinas.

Opcionalmente se pueden contratar excursiones para visitar las otras dos islas.

DÍA 10.- FERRY A PADANG BAY. TRASLADO A UBUD.

A la hora acordada, traslado al puerto para salir en ferry a Padang bay. Llegada y traslado al hotel de Ubud. Tiempo libre.

DÍA 11.- VUELOS DEMPASAR/CIUDAD DE ORIGEN

Salida en vuelo a la ciudad de origen con conexiones intermedias. Llegada y fin de los servicios

DÍA 12.- CIUDAD DE ORIGEN

FECHAS DE SALIDA DESDE Madrid y Barcelona

JULIO: 11
AGOSTO: 1
SEPTIEMBRE: 19

GRUPO MÍNIMO 3 / MÁXIMO 12 PERSONAS

PRECIO POR PERSONA	2.050 €
SUPL. HAB. INDIVIDUAL	500 €
-----	-----
TASAS AÉREAS	410 €(APROX)

SERVICIOS INCLUIDOS

- Transporte en avión clase turista Ciudad de Origen-Dempasar-Ciudad de Origen (conexiones intermedias)
- Recepción en los aeropuertos
- Traslados especificados
- Alojamiento en hoteles cuatro estrellas, en habitaciones con baño privado
- Desayunos
- Guía local de habla española para la visita en Ubud.

- Lancha rápida a Gili Trawangan
- Seguro de asistencia en viaje

SERVICIOS NO INCLUIDOS

- Almuerzos y cenas, salvo los dos especificados en el cuadro
- Visitas y actividades opcionales y las no especificadas
- Guías los días especificados como libres
- Extras personales, como bebidas, lavandería, teléfono...etc.
- Propinas
- Visado
- Tasas de aeropuerto
- Cualquier otro concepto no mencionado como incluido

DOCUMENTACIÓN

- Pasaporte en vigor, con una validez mínima de 6 meses
- Visado: a tramitar a la llegada al aeropuerto (25 USD con validez de 30 días)
- Se recomienda llevar fotocopia del pasaporte
- * Para conocer la situación actual del país consultar la página WEB del Ministerio de Asuntos Exteriores WWW.MAE.ES o a través del teléfono 91 3791628

SEGURO

Un seguro de asistencia está incluido en el viaje. La póliza será entregada junto con la documentación final.

Opcionalmente se puede contratar un seguro de gastos de anulación, por un **importe de 50 € por persona**. Debe solicitarse en el momento de realizar el pago de entrega a cuenta siempre que éste se realice como mínimo 15 días antes de la salida del viaje.

Las condiciones de ambos seguros se puede consultar en nuestra pagina web:

www.trekkingyaventura.com/seguros/SegurodeViajeAventura.pdf

www.trekkingyaventura.com/seguros/SegurodeAnulacion.pdf

ALOJAMIENTOS

Alojamiento en hoteles de cuatro estrellas en habitaciones con baño privado y aire acondicionado

HOTELES PREVISTOS O SIMILARES:

Ubud: Alaya Resort Ubud ****



Kuta: hotel Sol house Bali Legian ****

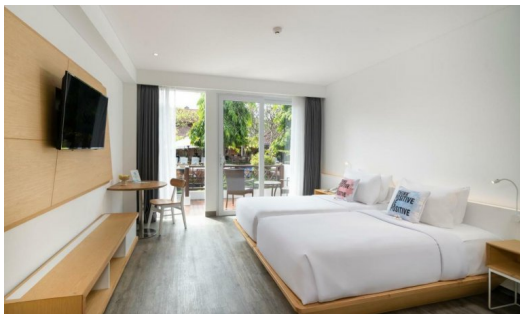

Gili Trawangan: Hotel Ergon Pandawa ****

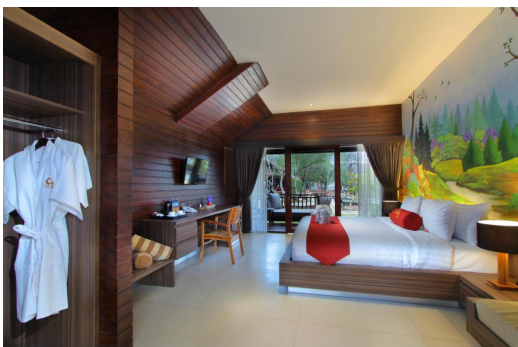

Al tramitar la reserva, se puede solicitar habitación 'a compartir' para evitar el suplemento individual. Hasta que el grupo no esté cerrado, no podremos garantizar este servicio, ya que SOLAMENTE depende, que otra persona en el grupo también desee compartir habitación. Para ello, tomaremos como referencia la fecha de la recepción del depósito

TASAS AÉREAS

Son impuestos generados por las compañías aéreas, que fluctúan diariamente hasta la fecha de emisión del billete, por lo que el importe exacto no puede confirmarse hasta ese momento. Consultar en el cuadro de precios de este dossier su valor aproximado. Cualquier variación en su importe, será comunicada oportunamente.

TASAS DE AEROPUERTO

Son impuestos por la utilización de los aeropuertos que se pagan en efectivo directamente, antes de realizar el embarque.

Vuelos nacionales: 60000 rupias.
Vuelos internacionales: 150000 rupias.

DIVISAS

La unidad monetaria es la Rupia Indonesian (IDR)
Puedes consultar la equivalencia en <http://www.xe.com/ucc/es/>

PROPINAS

No son obligatorias, aunque con la llegada del turismo, cada vez son más frecuentes.
En lo que al viaje se refiere, las personas que en un momento u otro están en contacto con el viajero y le prestan algún tipo de servicio esperan una compensación económica (guías, conductores, maleteros, camareros.....).

CLIMA

Indonesia posee un clima ecuatorial atenuado por las influencias marítimas aunque con algunas variantes regionales. Las estaciones secas y húmedas están menos marcadas que en otros países del sudeste de Asia. La estación seca va de mayo a octubre y la húmeda de noviembre a abril. La temperatura oscila entre los 22 y los 34 grados dependiendo de la estación. Al estar muy cerca del ecuador los días y las noches duran 12 horas. El sol sale muy temprano por la mañana y se pone, también, muy temprano por la tarde. Si se quiere disfrutar de la luz solar hay que hacer como los locales, madrugar.

RESERVA

Para realizar tu reserva necesitamos que nos solicites en hola@yporquenosolo.com o en el **911644035** un **formulario online** en el que cumplimentar tus datos personales.

- Nombre y apellidos (exactos a los del pasaporte) y DNI.
- Teléfono de contacto y correo electrónico.
- Ciudad de salida
- Habitación individual o a compartir.

Para formalizar la reserva, tendrás que abonar un **depósito del 40 % del importe total del viaje** por una de estas vías:

- **Transferencia bancaria** Bankia ES53 2038 1119 0060 0068 6356 beneficiario Trekking y Aventura indicando el nombre completo del pasajero que va a viajar.
- **Tarjeta de crédito** (salvo American Express) en el área de cliente de nuestra web podrás acceder con unas claves de acceso que te entregaremos al realizar la reserva.
- **Efectivo o talón** en nuestras oficinas.

Una vez recibidos estos trámites, te enviaremos un correo electrónico con el estado de tu reserva, dossier del viaje y justificante del pago recibido.

La documentación será entregada aproximadamente 10/15 días antes de la fecha de salida, retirándola en nuestras oficinas de Madrid o por correo electrónico.

Estamos a tu disposición para cualquier aclaración adicional, presencialmente en Ventura Rodríguez 15, Madrid de lunes a viernes, por teléfono en el 911644035 o vía mail en hola@yporquenosolo.com

Sujeto a las condiciones generales que se encuentran en nuestra web.
www.trekkingyaventura.com/condiciones.asp